57122201 HANSASTELA - Robinetterie de lavabo, 12 V Arrêté

EAN: 4015474276932
static.hansa.com/57122201

- Public & Semi-public
- Transformateur à fiche, Sans contact
- Montage sur plage
- Chrome
- Bec fixe, Bec coulé
- CASCADE®
- Poignée de régulation de la température
- Vidage Push
- Limiteur de température ajustable
- Filtre(s) à impuretés, Valve mélangeuse pour contrôle manuel de la température, Valve(s) anti-retour
- Sensor avec détection automatique, Électrovanne
- Raccordement par flexibles

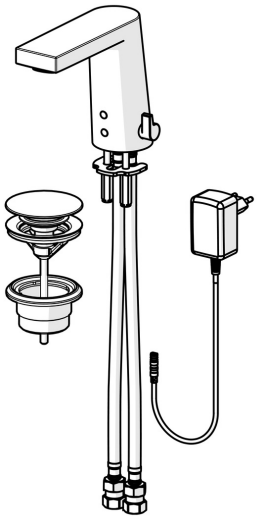

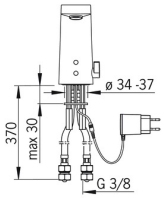

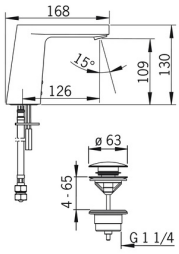

Caractéristiques techniques

Caractéristiques de débit

Débit à 3 bar (avec limiteur de débit)	**6.0 l/min**

Caractéristiques techniques

Taille DN (diamètre nominal)	**DN15**
Alimentation en eau chaude	**max. +70°C**
Pression de service	**1-10 bar**
Taille de raccord	**G3/8**
Saillie	**126 mm**
Dispositif de protection (EN1717)	**EB**
Matériau	**brass**

Paramètres du logiciel

Temporisation de débit	**2 s ± 1 s**
Durée max. d'écoulement	**2 min**

Caractéristiques électroniques

Raccordement électrique	**230 / 12 V**

Règlementations

Directive EU	**CE Low Voltage Directive 2014/35/EU , EMC Directive 2014/30/EU , RoHS Directive 2011/65/EU**
Norme EN	**EN 15091, ETSI EN 301 489-1 V1.9.2 , ETSI EN 300 328 v2.2.2 , EN 61000-6-1:2007 , EN 61000-6-3:2007+A1:2011+AC:2012 , EN 60335-1:2012+A11+A13+A1+A14+A2+A15:2021, Part 19.11.4**
Indice de protection	**IP 55 / transformer IP 40**

Certificats et normes

DVGW	**CW-6514CR0161**

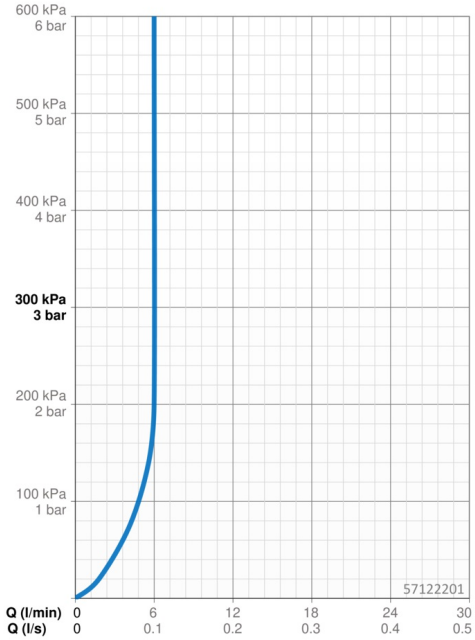

Pièces de rechange

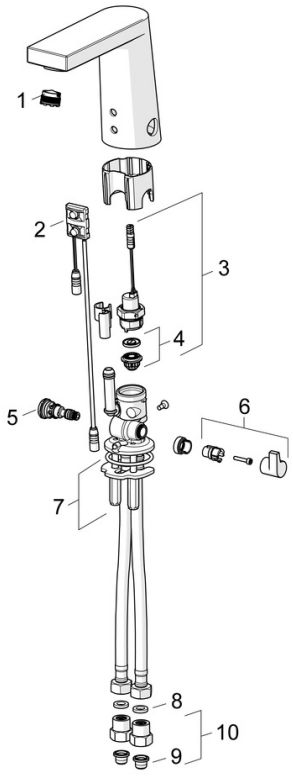

SP57122201

	Nom	Code
01	Aérateur, M18.5x1, TJ	59913366
02	Sensor, 12 V Arrêté	59914098
02	Sensor, 6/9/12 V, Bluetooth	59914567
03	Électrovanne, 6 V	59914091
04	Membrane pour électro-vanne	1006500V
04	Membrane Arrêté	59914090
05	Jeu de réglage de température	59914193
06	Croisillon réglage de température	59914189
07	Sets de fixations	59914132
08	Joint, 8x14.3x2	59914087
09	Filtres	59914085
10	Clapet anti-retour + filtre	59914086