54442207 HANSAVANTIS Style - Wannenfüll- und Brausebatterie

EAN: 4057304017520
static.hansa.com/54442207

Wenn großartiges Design zu einer eigenen Attraktion wird, wissen Sie, dass es Ihr Leben verändern wird. Dieser neue Klassiker erweckt nicht nur Schönheit zum Leben, sondern bringt auch jedes moderne Badezimmer auf die nächste Stufe.

Verdeckte S-Anschlüsse im eleganten Design
Hochwertige Qualität
Elegantes Design
Hergestellt in Europa

Dusch- und Wannenarmatur - Perfekt für jedes Bad

- Wanne & Dusche
- Einhebelmischer, Seitenbedient
- Wandmontage
- Chrom
- Feststehender Auslauf
- CASCADE® Strahlregler
- Einhandbedienhebel/Griff, Pinhebel, Hebel mit W+K-Kennzeichnung
- Zugumsteller, Automatische Rückstellung
- Temperaturbegrenzer, Heißwassersperre einstellbar (im Lieferumfang enthalten)
- ø 4.0 Steuerpatrone mit keramischen Dichtscheiben zur Wassermengen- und Temperatureinstellung
- S-Anschlüsse, Abdeckung(en)
- Armaturenkörper aus entzinkungsbeständigem Messing (DZR)

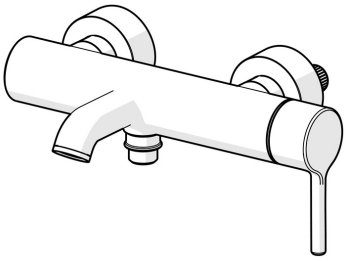

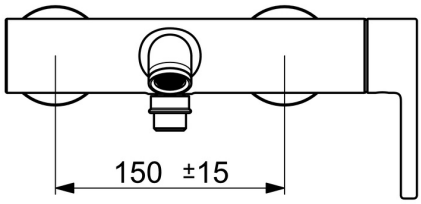

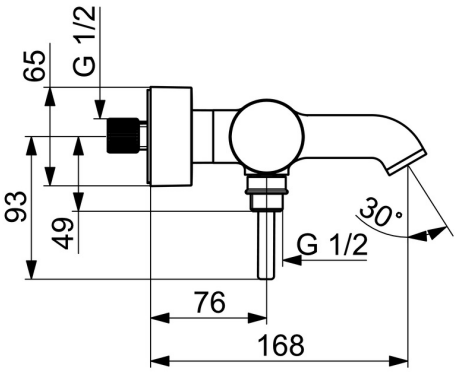

Technische Daten

Durchflusseigenschaften

Durchfluss bei 3 bar	**21.0 / 15.0 l/min**

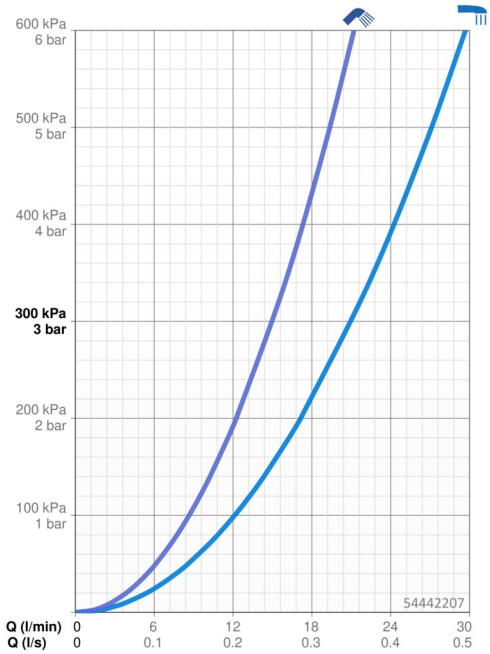

Technische Eigenschaften

Warmwasserversorgung	**max. +80°C**
Arbeitsdruck	**0.5-10 bar**
Anschlussgröße	**G3/4**
Installationsabstand	**CC150± 15 mm**
Ausladung	**168 mm**
Sicherungseinrichtung (EN1717)	**EB**
Werkstoff	**Messing**

Vorschriften

EN Standard	**EN 817**
Geräuschklasse	**II (ISO 3822)**

Zulassungen und Deklarationen

EPD	**S-P-06397**

Nachhaltigkeit

EPD module A1 (kg CO2 eq.)	**13,13**
EPD module A2 (kg CO2 eq.)	**0,61**
EPD module A3 (kg CO2 eq.)	**1,51**
EPD module A1-A3 (kg CO2 eq.)	**15,25**
EPD module A4 (kg CO2 eq.)	**0,54**
EPD module B7 (kg CO2 eq.)	**2637,50**
EPD module C2 (kg CO2 eq.)	**0,03**
EPD module C3 (kg CO2 eq.)	**0,03**
EPD module C4 (kg CO2 eq.)	**1,08**
EPD module D (kg CO2 eq.)	**-9,68**

Ersatzteile

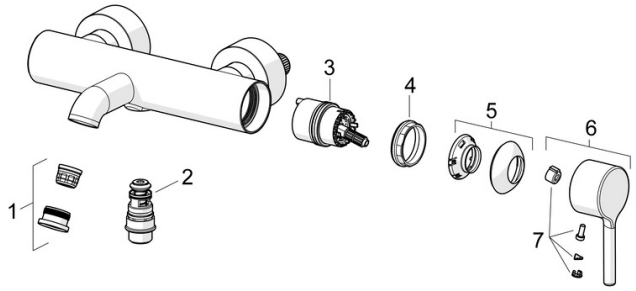

SP54442207

	Name	Art.-Nr.
01	Luftsprudler und Schlüssel, STD B Laminar	1014220V
02	Umsteller, automatisch	59914663
03	Kartusche	59914665
04	Spann-Mutter, M42x1.5, SW 38	59914128
05	Abdeckkappe	59914649
06	Hebel	1014994V
07	Dekorkappe	59914573